

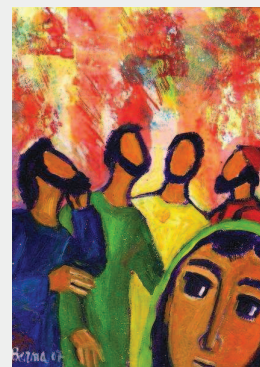

Lundi 13 juin

LUNDI DE PENTECÔTE :

La **Pentecôte** (du grec ancien πεντήκοντα / *pentékosta*, « cinquantième ») est une fête chrétienne inspirée de la fête juive de Chavouot ou fête des Semaines. Sa célébration est attestée depuis le IV^e siècle ; elle prenait place au terme d'une période de cinquante jours après Pâques. Elle commémore une expérience mystique collective des apôtres de Jésus de Nazareth rapportée par les Actes des apôtres et célèbre la descente de l'Esprit Saint sur ceux-ci le cinquantième jour à partir de Pâques, comme Chavouot commémore, cinquante jours après la Pâque juive, la descente du Mont Sinaï par Moïse, porteur des Tables de la Loi.

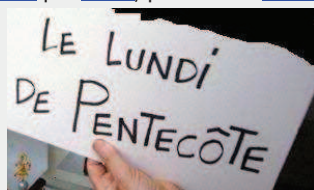

Mardi 14 juin

LYCEE :

- ✚ **BAC PRO compta** : Epreuve pratique professionnelle sur poste informatique et évaluation en entreprise
- ✚ **BAC STI** Epreuve pratique
- ✚ **BAC PRO TFCA** : Implantation réalisation et mise en service réglage et contrôle du 14 au 17 juin

INSTITUT :

- ✚ **BTS OL** : Epreuve pratique

Mercredi 15 juin

LYCEE :

- ✚ **BAC STI** Epreuve pratique
- ✚ **BAC PRO compta** : Epreuve pratique professionnelle sur poste informatique et évaluation en entreprise
- ✚ **Conseils de classes** : 1^{ère} STG C et 1^{ère} STG G

INSTITUT :

- ✚ **BTS OL** : Epreuve pratique

Jeudi 16 juin

LYCEE :

- ✚ **Conseil de classe** : 1^{ère} STI
- ✚ **BAC STI et BAC STG** : Epreuve de philosophie

INSTITUT :

- ✚ **BTS OL** : Epreuve pratique

Vendredi 17 juin

LYCEE :

- ✚ **BAC STG** épreuve d'Histoire Géographie
- ✚ **BAC STI** épreuve étude de constructions

INSTITUT :

- ✚ **BTS OL** : Epreuve pratique